



รายงานการประชุม

คณะกรรมการบริหารสมาคมศิษย์เก่ามหาวิทยาลัยเทคโนโลยีราชมงคลศรีวิชัย

ครั้งที่ ๓/๒๕๖๒

วันเสาร์ที่ ๒๐ เมษายน ๒๕๖๒ เวลา ๑๓.๓๐ น.

ณ ห้องประชุมยางนา สำนักงานอธิการบดี ชั้น ๒ มหาวิทยาลัยเทคโนโลยีราชมงคลศรีวิชัย จ.สงขลา

ผู้มาประชุม

๑. นายสุพิศ	พิทักษ์ธรรม	นายกสมาคมศิษย์เก่า
๒. ผศ.พนม	อินทฤทธิ์	อุปนายกคนที่ ๒
๓. นางอุบลรัตน์	ธุรกิจจำนง	อุปนายกคนที่ ๓
๔. ผศ.นงเยาว์	อินทสโร	ประชาสัมพันธ์
๕. นางพัชรี	ทิพย์ประชา	นายทะเบียน
๖. นางสาวบุสรินทร์	คุณิอาจ	เหรัญญิก
๗. นายเฉลิม	ศิริรักษ์	กรรมการ
๘. นายสมชาย	พิจิตบรรจง	กรรมการ
๙. นายสำราญ	นิยมาตรา	กรรมการ
๑๐. นายทวี	ชูทิพย์	กรรมการ
๑๑. นายสุรสิทธิ์	ศรีอินทร์	กรรมการ
๑๒. นายสถิตย์	สุวรรณชนะ	กรรมการ
๑๓. นายไพรัช	ดวงจินดา	กรรมการ
๑๔. นางสาวจิราภรณ์	ตันติพงศ์อาภา	กรรมการ
๑๕. นางสุธิกาญจน์	แก้วคงบุญ	กรรมการ
๑๖. นายประพัศ	พรหมจรรย์	กรรมการ
๑๗. นายสมชาย	สุขพรสวรรค์	กรรมการ

ผู้ไม่มาประชุม

๑. ผศ.ยงยุทธ	หนูเนียม	อุปนายกคนที่ ๑
๒. นายศุภชัย	กิจันดา	กรรมการ กิตติมศักดิ์
๓. นายสุธร	ประทุมวรรณ	กรรมการ
๔. นางดาวดล	จันทร์ประทีน	กรรมการ
๕. นายศตวรรษ	วงศ์โต	กรรมการ
๖. ว่าที่ รต. ศุภชัย	ทองเพ็ง	กรรมการ
๗. นายภูกิจ	สุนทรวิจิตร	กรรมการ
๘. นายวิรัช	ขวัญชื่น	กรรมการ

๙. นายอนันต์	มานะการ	กรรมการ
๑๐. ผศ. ชวกร	มุกसान	กรรมการ
๑๑. นายวินัย	พรหมจรรย์	กรรมการ
๑๒. นางสาวนัฐฐา	คเชนทร์ภักดี	กรรมการ
๑๓. นางกลอยใจ	ครุฑจ้อน	กรรมการ
๑๔. นายกฤติกร	แก้ววงศ์ศรี	กรรมการ
๑๕. นายธรรมจักร	เล็กบรรจง	กรรมการ
๑๖. ผศ. สิทธิพร	บุญญานวัตร์	กรรมการและเลขานุการ

ผู้ร่วมประชุม

๑. นางสาวพิมพ์ชนก	พองสุวรรณ	เจ้าหน้าที่บริหารงานทั่วไป
๒. นายวัฒนา	เซ่งกั่ว	เจ้าหน้าที่บริหารงานทั่วไป
๓. นางสาวนิชาภัทร	กรรณพรรังสี	ทีมสถาปนิก

เริ่มประชุมเวลา ๑๓.๓๐ น.

เมื่อผู้ร่วมประชุมมาครบองค์ประชุมแล้ว ประธานได้ดำเนินการประชุมตามระเบียบวาระการประชุม
ดังนี้

ระเบียบวาระที่ ๑ เรื่องประธานแจ้งที่ประชุมทราบ

-

ระเบียบวาระที่ ๒ เรื่องรับรองรายงานการประชุม

รับรองรายงานการประชุมคณะกรรมการบริหารสมาคมศิษย์เก่ามหาวิทยาลัยเทคโนโลยี
ราชมงคลศรีวิชัย ครั้งที่ ๒/๒๕๖๒ เมื่อวันที่ ๓๐ มีนาคม ๒๕๖๒ ณ ห้องประชุมยางนา สำนักงานอธิการบดี
ชั้น ๒ มหาวิทยาลัยเทคโนโลยีราชมงคลศรีวิชัย จังหวัดสงขลา

มติที่ประชุม ที่ประชุมรับรองรายงานการประชุม ถ้าพบข้อผิดพลาดสามารถแจ้งแก้ไขได้ในภายหลัง

ระเบียบวาระที่ ๓ เรื่องสืบเนื่องหรือค้างจากการพิจารณาครั้งก่อน

๓.๑ การผลักดันนโยบาย เพื่อให้บัณฑิตเป็นสมาชิกของสมาคมศิษย์เก่าฯ

- อาจารย์เฉลิม ศิริรักษ์ ขอแจ้งความคืบหน้าให้ที่ประชุมทราบในการประชุมครั้ง
ถัดไป เนื่องจากการเปลี่ยนแปลงแก้ไขในบางส่วนมีความเกี่ยวข้องกับข้อบังคับ

มติที่ประชุม ที่ประชุมรับทราบ

๓.๒ การจัดการแข่งขันกอล์ฟการกุศล

- คุณสถิตย์ สุวรรณชนะ รายงานความคืบหน้าของการดำเนินการจัดการแข่งขัน
กอล์ฟการกุศล การกระจายบัตรควรเก็บเงินให้เสร็จภายในวันที่ ๓๐ มิถุนายน ๒๕๖๒ พร้อมแจ้งคณะ
กรรมการบริหารสมาคมเรื่องหน้าที่ในคำสั่งแต่งตั้งคณะกรรมการดำเนินงานการจัดการแข่งขันกอล์ฟการกุศล
สมาคมศิษย์เก่ามหาวิทยาลัยเทคโนโลยีราชมงคลศรีวิชัย “ยางนาเกมส์” ครั้งที่ ๑ ดังนี้

www.angelsmediagolf.com E-mail: info@angelsmediagolf.com Line ID: angelsmediagolf.com Tel: 089-771-9497

ใบเสนอราคา

เรื่อง เสนอราคาและรายละเอียดการจัดแข่งขันกอล์ฟ

เรียน คณะกรรมการจัดการแข่งขันกอล์ฟ

ตามที่ท่านสนใจและสอบถามเรื่องการแข่งขันกอล์ฟนั้น ทางเรามีความยินดีที่จะขอเสนอราคาและรายละเอียดการจัดแข่งขันกอล์ฟต่างๆดังนี้

ลำดับ	รายการ	จำนวน	ราคา/ หน่วย	จำนวนเงิน
1	ค่าจัดแข่งขันกอล์ฟปิดสนาม 4 คอร์ส 36 หลุม			25,000
2	ป้ายลงทะเบียน + เวที ขนาด 2.3x3.8 เมตร (โครงแกงการู+ติดตั้ง)	9 ตรม	400	3,600
3	ป้ายหลุม A1, B1, C1, D1 ขนาด 1x2 เมตร (โครงไม้+ติดตั้ง)	8 ตรม	400	3,200
4	ป้าย Hole In One 8 ป้าย ขนาด 1x1 เมตร (โครงไม้+ติดตั้ง)	8 ตรม	400	3,200
5	เครื่องเสียง ดนตรี นักร้องหญิง 1 แคนเซอร์ 2 ***แถมพิธีกรหญิง 1 คนพริตตี พาร์ 3 6 คน***			7,000
	รวมทั้งสิ้น			42,000

รายละเอียดค่าการจัดแข่งขันกอล์ฟตามข้อ 1.

1. จัดการลงทะเบียนแจกสกรีนการ์ดด้วยระบบคอมพิวเตอร์พร้อมโชว์แฟรงด้วย LCD ขนาดใหญ่อัพเดทตลอดเวลา
2. ถ่ายภาพนิ่ง, วีดีโอภาพบรรยากาศการแข่งขัน และฉาย จอโปรเจ็คเตอร์ขนาดใหญ่พร้อมผลคะแนน
3. ดำเนินงานจัดงานเลี้ยงรับประทานอาหารและแจกรางวัลในตอนเย็น
4. ควบคุมการแข่งขันและคิดคะแนนการแข่งขันด้วยระบบคอมพิวเตอร์ โชว์ผลคะแนนตลอดเวลาด้วย จอ LCD ขนาดใหญ่ไม่ต้องรอผลให้เสียเวลา
5. ซีดีภาพถ่ายทั้งหมดและ DVD บรรยากาศการแข่งขัน
6. ดูแลความเรียบร้อยการแข่งขันและรายละเอียดต่างๆทั้งหมด

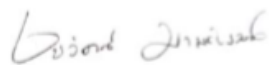

เวรวัดต์ มาเสถียรวงศ์
ผู้เสนอราคา

ยืนยันสั่งซื้อ

ขั้นตอนการจัดการแข่งขัน

1. จัดการลงทะเบียนการแข่งขันและแจก สกอร์แข่งขันในตอนเช้าด้วยระบบคอมพิวเตอร์พร้อมโชว์แฟร้งด้วย LCD ขนาดใหญ่ที่แตกตลอด



2 ถ่ายภาพนิ่ง, วีดีโอภาพบรรยากาศการแข่งขัน และฉาย จอ โปรเจ็คเตอร์ขนาดใหญ่พร้อมผลคะแนน



3 ควบคุมการแข่งขันและกีดคะแนนการแข่งขันด้วยระบบคอมพิวเตอร์ โชว์ผลคะแนนตลอดเวลาด้วย จอ LCD ขนาดใหญ่ไม่ต้องรอผลให้เสียเวลา

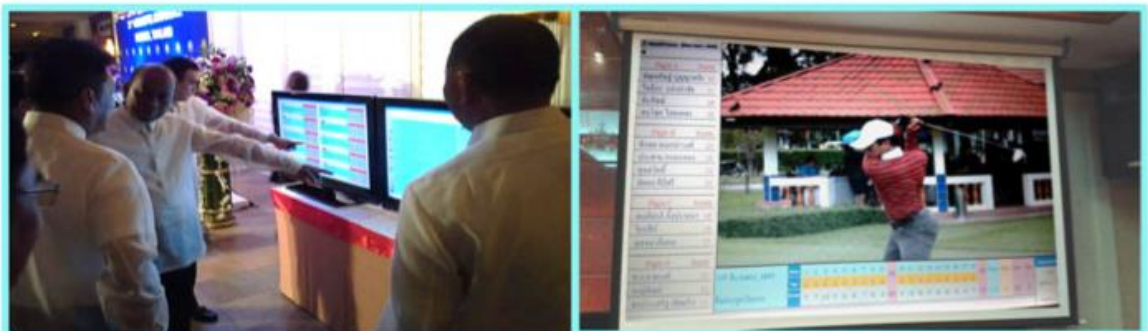

4 คำนินงานจัดงานเลี้ยงรับประทานอาหารและแจกรางวัลในคอนเ็น



(เพิ่มเติม) โบชัวการแข่งขัน 40 ใบ 3,000 บ.



ป้ายไว้นิตการแข่งขันพร้อมติดตั้งและออกแบบ ครม.ละ 400 บ.



กำหนดการดำเนินงานจัดการแข่งขันกอล์ฟ

- 08.00 น. -เจ้าหน้าที่เตรียมความพร้อมสำหรับลงทะเบียนการแข่งขัน
-จัดทำสกอร์การ์ดแข่งขัน
-บอร์ดแจ้งการแข่งขัน LCD ขนาดใหญ่
- 10.00 น. -เริ่มลงทะเบียนการแข่งขัน, เจ้าหน้าที่คอยๆ ,พนักงานต้อนรับสาว(เงื่อนไขของสนามเล่นเกมส์พาร์3)
-ผู้เข้าแข่งขันลงทะเบียนแข่งขัน
-ช่างภาพเก็บภาพบรรยากาศ, ช่างภาพนิ่ง 1 คน, ช่างภาพวิดีโอ 1 คน
- 11.30 น. -ผู้เข้าแข่งขันประจำที่หลุมต่างตามที่กำหนด
- 12.00 น. -เริ่มการแข่งขัน
-ช่างภาพนิ่งถ่ายภาพหมู่ที่ หลุม 1 จนครบทั้งหมด
-ช่างภาพวิดีโอเก็บภาพบรรยากาศการแข่งขันในสนาม
-กรรมการดูแลควบคุมการแข่งขันสนาม
-ทีมงานดูแลความเรียบร้อยในห้องจัดเลี้ยงและของรางวัล
- 17.00 น. -นักกอล์ฟเริ่มแข่งขันเสร็จ อาบน้ำเปลี่ยนเสื้อผ้า
-กรรมการรวบรวมคะแนนพร้อมโชว์ผลคะแนนตลอดเวลาด้วย LCD ขนาดใหญ่
- 18.00 น. -นักกอล์ฟเริ่มรับประทานอาหารในห้องจัดเลี้ยง
-พิธีกรเรียนเชิญประธานกล่าวเปิดงานเลี้ยง
-โปรเจ็คเตอร์ ฉายภาพบรรยากาศการแข่งขัน
-ดนตรีเริ่มบรรเลงขับกล่อม
- 18.30 น. - พิธีกรเริ่มจับฉลากแจกของรางวัลทั่วไป Pretty แจกของรางวัล
- 19.30 น. - พิธีกรเริ่มประกาศถ้วยรางวัลต่างๆ Pretty เชิญถ้วยรางวัล
-โปรเจ็คเตอร์โชว์ผลคะแนน
- 20.00 น. - พิธีกรจับฉลากรางวัลใหญ่ พิธีกรกล่าวปิดงาน



เมนูอาหารก่อนออกรอบ

42 ถนน สุขุมวิท แขวงลำต้อยต้ง เขตหนองจอก กรุงเทพฯ 10530

ห้องอาหารแผ่นดินทอง

ชื่อบุคคล

ผู้ติดต่อ

โทร

วันที่รับงาน

ชื่อผู้รับงาน

จำนวน ท่าน

Menu A

- Fried Chicken with hot basil leave/Fried Egg/Jasmine rice
- ผัดกะเพราไก่+ไข่ดาว+ข้าวสวย
- Clear pork noodles soup
- ก๋วยเตี๋ยวหมูน้ำใส
- Ice Pandan leave
- น้ำชาใบเตย

Menu B

- Fried Pork with hot basil leave/Fried egg/Jasmine rice
- ผัดกะเพราหมู+ไข่ดาว+ข้าวสวย
- Clear chicken noodles soup
- ก๋วยเตี๋ยวไก่+น้ำใส
- Ice Pandan leave
- น้ำชาใบเตย

Menu C

- Fried Chicken with young chili/Fried egg/Jasmine rice
- ไก่ผัดพริกอ่อน+ไข่ดาว+ข้าวสวย
- Clear pork noodles soup
- ก๋วยเตี๋ยวหมูน้ำใส
- Ice Pandan leave
- น้ำชาใบเตย

Menu D

- Fried Pork with young chili/Fried egg/Jasmine rice
- หมูผัดพริกอ่อน+ไข่ดาว+ข้าวสวย
- Clear chicken noodles soup
- ก๋วยเตี๋ยวไก่+น้ำใส
- Ice Pandan leave
- น้ำชาใบเตย



ราคารวมภาษีมูลค่าเพิ่ม 7% All Prices Included Vat 7%

ราคารวมเซอร์วิสชาร์จ 10% All Prices Included Service Charge 10%

กรณีมีดนตรีนำเข้ามา คิดค่าสถานที่+ค่าไฟ	1,000.-
กรณีนำเบียร์สดเข้ามา คิดค่าเปิดถังละ	500.-
กรณีนำเบียร์ลิ้งหรือแพ็ค คิดค่าแช่ถังละ	200.-
กรณีนำไวน์เข้ามา คิดค่าเปิดขวดละ	100.-



เมนูอาหารบุฟเฟต์

ห้องอาหารแผ่นดินทอง

42 หมู่ 8 ถ.สุวินทวงศ์ แขวงลำต้อยตั่ง เขตหนองจอก กรุงเทพฯ 10530

ชื่อบุคคล	วันที่จัดงาน
ผู้ติดต่อ	ชื่อผู้จัดงาน
โทร	จำนวน
วันที่จัดงาน	เวลา/คอร์ส
	เวลาจัดเลี้ยง

อาหารเรียกน้ำย่อย เลือกได้ 1 อย่าง

- | | | | |
|--|------------------------------------|----------------------------------|---|
| <input type="radio"/> ส้มตำไทย | <input type="radio"/> ส้มตำปู | <input type="radio"/> ส้มตำผลไม้ | <input type="radio"/> ยำหมูยอ+ปลาหมึก |
| <input type="radio"/> ยำถั่วพุดกุ้งสด | <input type="radio"/> ยำผลไม้ | <input type="radio"/> ลาบหมู | <input type="radio"/> ยำเห็ดรสแซบ |
| <input type="radio"/> ยำกระเพาะปลา(กรอบ) | <input type="radio"/> หมูย่างน้ำตก | <input type="radio"/> ยำทะเลรวม | <input type="radio"/> ยำกุ้งเส้นรวมมิตร |

อาหารประเภททอดหนึ่ง เลือกได้ 2 อย่าง

- | | | | |
|--------------------------------------|--------------------------------------|--|---------------------------------------|
| <input type="radio"/> ไก่ทอดสมุนไพร | <input type="radio"/> หมูทอดแดดเดียว | <input type="radio"/> ไก่ทอดเกลือ | <input type="radio"/> ปลาหมึกนึ่งนวด |
| <input type="radio"/> ทอดมันปลากระพง | <input type="radio"/> กุ้งย่างทอด | <input type="radio"/> เกี้ยวจิ้งจกกรอบ | <input type="radio"/> กุ้งเตี้ยวสุสาน |
| <input type="radio"/> ปอเปี๊ยะไก่ทอด | <input type="radio"/> ไส้กรอกคอกเทล | <input type="radio"/> กุ้งเตี้ยวหลอด | |

อาหารประเภทผัด เลือกได้ 2 อย่าง

- | | | | |
|---|--|---|---|
| <input type="radio"/> ผัดเผ็ดปลาตากพริกสด | <input type="radio"/> รวมทะเลผัดฉ่ำ | <input type="radio"/> ซีฟู้ดพริกไทยดำ | <input type="radio"/> ผัดเผ็ดปลาตาก(กรอบ) |
| <input type="radio"/> เขียวหวานไก่ผัดแห้ง | <input type="radio"/> คะน้าหมูกรอบ | <input type="radio"/> ปลาหมึกผัดพริกเผา | <input type="radio"/> ปลาหมึกผัดผงกระหรี่ |
| <input type="radio"/> รุ้นเส้นผัดซบหนุ | <input type="radio"/> รุ้นเส้นผัดโบราณ | <input type="radio"/> ผัดผักรวมมิตร | <input type="radio"/> หมูผัดพริกไทยดำ |
| <input type="radio"/> ผัดพริกขิงหมู (ถ้ามีก๊วย) | <input type="radio"/> สีสหายเนื้อปู | | |

อาหารประเภทแกง เลือกได้ 2 อย่าง

- | | | |
|--|---|--|
| <input type="radio"/> แกงเขียวหวานไก่พริกขี้หนูสวน | <input type="radio"/> แกงจืดมะระ+ซีโครงอ่อน | <input type="radio"/> แกงเผ็ดไก่หน่อไม้ |
| <input type="radio"/> แกงเผ็ดไก่ใส่ฟัก | <input type="radio"/> แกงเผ็ดไก่ยอดมะพร้าว | <input type="radio"/> แกงป่ากุ้งสับ |
| <input type="radio"/> แกงส้มชะอมไก่ | <input type="radio"/> ต้มยำรวมมิตร | <input type="radio"/> แกงเขียวหวานลูกชิ้นปลา |
| <input type="radio"/> แกงเผ็ดเนื้อฟักทอง | <input type="radio"/> แกงกระหรี่ไก่ | <input type="radio"/> ต้มยำขาหมู |

อาหารจานร้อน เลือกได้ 1 อย่าง

- | | | | |
|--|--|---|--|
| <input type="radio"/> กุ้งเตี้ยวหมูน้ำใส | <input type="radio"/> กุ้งเตี้ยวหมูตุ๋น | <input type="radio"/> กุ้งเตี้ยวไก่น้ำใส | <input type="radio"/> กระเพาะปลาทรงเครื่อง |
| <input type="radio"/> ข้าวซอยไก่ | <input type="radio"/> กุ้งเตี้ยวหมูต้มยำ | <input type="radio"/> กุ้งเตี้ยวเบ็ด | <input type="radio"/> กุ้งจิ้มหมูไก่ |
| <input type="radio"/> บะหมี่หมูแดง | <input type="radio"/> ราดหน้ากระทะทอง | <input type="radio"/> ขนมจีน-น้ำยา-ไข่ต้ม | <input type="radio"/> ผอหมู (กุ้งเตี้ยวเวียตนาม) |

****ข้าวสวย ขนมจีน (กรณีเลือกแกงกะทิ)**

- | | | | |
|-------------|---------------------------------------|---|---|
| ขนมหวาน | <input type="radio"/> ลอดช่องสิงคโปร์ | <input type="radio"/> ทับทิมกรอบ | <input type="radio"/> ผลไม้ |
| เครื่องดื่ม | <input type="radio"/> น้ำใบบัวบก | <input type="radio"/> น้ำเก๊กฮวยเกล็ดหิมะ | <input type="radio"/> ชาดำเย็นโบราณ และน้ำชาใบเตย,น้ำแข็ง |

ราคารวมภาษีมูลค่าเพิ่ม 7% All Prices Included Vat 7%
 ราคารวมเซอร์วิสชาร์จ 10% All Prices Included Service Charge 10%

กรณีมีดนตรีนำเข้ามา คิดค่าสถานที่+ค่าไฟ 1,000.-
 กรณีนำเบียร์สดเข้ามา คิดค่าเปิดถังละ 500.-
 กรณีนำเบียร์สิงห์หรือแท็ค คิดค่าแช่ถังละ 200.-
 กรณีนำไวน์เข้ามา คิดค่าเปิดขวดละ 100.-
 กรณีต้องการ Soft Drink (โค้ก/ไซดาและน้ำแข็ง) คิดราคา 50 บาท/ท่าน



คำสั่งสมาคมศิษย์เก่ามหาวิทยาลัยเทคโนโลยีราชมงคลศรีวิชัย

ที่ ๐๐๒/๒๕๖๒

เรื่อง แต่งตั้งคณะกรรมการดำเนินงาน การจัดการแข่งขันกอล์ฟการกุศล ยางนาเกมส์ ครั้งที่ ๑

ด้วยสมาคมศิษย์เก่ามหาวิทยาลัยเทคโนโลยีราชมงคลศรีวิชัย กำหนดจัดการแข่งขันกอล์ฟการกุศล ยางนาเกมส์ ครั้งที่ ๑ ในวันเสาร์ที่ ๖ กรกฎาคม ๒๕๖๒ ณ สนามสุวรรณภูมิกอล์ฟ แอนด์ คันทรี คลับ กรุงเทพมหานคร โดยมีวัตถุประสงค์เพื่อนำรายได้ส่วนหนึ่งมอบเป็นทุนการศึกษาให้กับนักศึกษาที่ยากไร้ และปรับปรุงที่ทำการสมาคมศิษย์เก่าให้เป็นศูนย์พบปะแลกเปลี่ยนความรู้ ระหว่างศิษย์เก่าและศิษย์ปัจจุบัน

เพื่อให้การดำเนินงานเป็นไปด้วยความเรียบร้อยตามวัตถุประสงค์ สมาคมฯ จึงแต่งตั้งคณะกรรมการดำเนินงาน การจัดการแข่งขันกอล์ฟการกุศล ยางนาเกมส์ ครั้งที่ ๑ ประกอบด้วยบุคคลดังต่อไปนี้

๑. **คณะกรรมการอำนวยการ** มีหน้าที่ให้คำปรึกษา อำนวยความสะดวกให้การสนับสนุนงบประมาณ เสนอแนะข้อคิดเห็นแก่คณะกรรมการดำเนินงานและผู้เกี่ยวข้องทุกฝ่าย ประกอบด้วย

- | | |
|-------------------------|--------------------|
| ๑. นายสุพิศ พิทักษ์ธรรม | ประธานที่ปรึกษา |
| ๒. ผศ.ยงยุทธ หนูเนียม | รองประธานที่ปรึกษา |
| ๓. ผศ.พนม อินทฤทธิ์ | รองประธานที่ปรึกษา |

๒. **คณะกรรมการดำเนินงาน**

๒.๑ คณะกรรมการฝ่ายเลขานุการ (ประสานงาน) มีหน้าที่ ติดต่อประสานงานทั้งภายในและภายนอก ประสานงานการดูแลต้อนรับ และอำนวยความสะดวกภายในงาน และงานอื่น ๆ ที่ได้รับมอบหมาย ประกอบด้วย

- | | |
|---------------------------|---------------------|
| ๑. นายสถิตย์ สุวรรณชนะ | ประธานกรรมการ |
| ๒. นายวิรัช ขวัญชื่น | กรรมการ |
| ๓. นายสุรสิทธิ์ ศรีอินทร์ | กรรมการ |
| ๔. นายอนันต์ มานะการ | กรรมการ |
| ๕. นายสุธร ประทุมวรรณ | กรรมการ |
| ๖. ผศ.สิทธิพร บุญญานุวัตร | กรรมการและเลขานุการ |

๒.๒ คณะกรรมการฝ่ายประชาสัมพันธ์ มีหน้าที่ ดำเนินการประชาสัมพันธ์ เชิญชวนเข้าร่วมงาน พร้อมจัดทำข่าวนำเสนอต่อสื่อภายนอก ประกอบด้วย

- | | |
|---------------------------|---------------|
| ๑. ผศ.สิทธิพร บุญญานุวัตร | ประธานกรรมการ |
| ๒. ผศ.นงเยาว์ อินทสโร | กรรมการ |
| ๓. นางพัชรี ทิพย์ประชา | กรรมการ |

- ๔. ผศ.ชวกร มุกसान กรรมการ
- ๕. นายภูกิจ สุนทรวิจิตร กรรมการและเลขานุการ

๒.๓ คณะกรรมการฝ่ายพิธีการ มีหน้าที่ จัดลำดับพิธีการ พร้อมพิธีกร เตรียมคำกล่าว รายงาน คำกล่าวเปิดและอุปกรณ์ในพิธีเปิดงาน ประกอบด้วย

- ๑. นายเฉลิม ศิริรักษ์ ประธานกรรมการ
- ๒. นางสาวจิราภรณ์ ตันติพงศ์อาภา กรรมการ
- ๓. นางพัชรี ทิพย์ประชา กรรมการ
- ๔. นางสาวดล จันทระพาทิน กรรมการและเลขานุการ

๒.๔ คณะกรรมการฝ่ายของรางวัลและเกียรติบัตร มีหน้าที่ ประสานงานจัดเตรียมของรางวัล และเกียรติบัตร สำหรับผู้เข้าร่วมแข่งขัน ตามสมควร ประกอบด้วย

- ๑. นางสาวบุสรินทร์ คูนิอาจ ประธานกรรมการ
- ๒. นางสุธิกาญจน์ แก้วคงบุญ กรรมการ
- ๓. นายกฤติกร แก้ววงศ์ศรี กรรมการ
- ๔. นายธรรมจักร เล็กบรรจง กรรมการและเลขานุการ

๒.๕ คณะกรรมการฝ่ายบัญชีและการเงิน มีหน้าที่ ควบคุมการใช้จ่ายให้เป็นไปตามระเบียบ ประสานงานกับฝ่ายต่าง ๆ เกี่ยวกับการจ่ายเงิน การทำบัญชี รายรับ-รายจ่าย รวมทั้งสรุปค่าใช้จ่าย หลังเสร็จสิ้นการดำเนินงาน ประกอบด้วย

- ๑. นางอุบลรัตน์ อรุณกิจจำนง ประธานกรรมการ
- ๒. นางสาวนันทิฐา คเชนทร์ภักดี กรรมการ
- ๓. นางกลอยใจ ครุฑจ้อน กรรมการ
- ๔. ผศ.สิทธิพร บุญญานุวัตร กรรมการและเลขานุการ

๒.๖ คณะกรรมการฝ่ายต้อนรับและรับลงทะเบียน มีหน้าที่ ลงทะเบียนผู้เข้าร่วมแข่งขัน จัดเตรียมของที่ระลึกสำหรับผู้เข้าแข่งขัน ต้อนรับแขกผู้มีเกียรติ ประกอบด้วย

- ๑. นายไพรัช ดวงจินดา ประธานกรรมการ
- ๒. นายทวี ชูทิพย์ กรรมการ
- ๓. นายวินัย พรหมจรรย์ กรรมการ
- ๔. นายศตวรรษ วงศ์โต กรรมการ
- ๕. ว่าที่ รต. ศุภชัย ทองเพ็ญ กรรมการและเลขานุการ

๒.๗ คณะกรรมการฝ่ายจัดหารายได้สนับสนุน มีหน้าที่ ดำเนินการจัดหารายได้สนับสนุน นอกเหนือจากการจำหน่ายบัตร ประกอบด้วย

- ๑. นายสุพิศ พิทักษ์ธรรม ประธานกรรมการ
- ๒. ผศ.ยงยุทธ หนูเนียม กรรมการ
- ๓. นายสำราญ นิยมยาตรา กรรมการ
- ๔. นายสมชาย พิจิตบรรจง กรรมการ
- ๕. นายศุภชัย กิจันดา กรรมการ
- ๖. นายทวี ชูทิพย์ กรรมการ
- ๗. นายสุรสิทธิ์ ศรีอินทร์ กรรมการและเลขานุการ

๒.๘ คณะกรรมการฝ่ายสถานที่ มีหน้าที่ จัดสถานที่ ประสานงานเกี่ยวกับสถานที่ให้พร้อมแก่ การแข่งขัน ประกอบด้วย

- | | |
|--------------------------|---------------------|
| ๑. นายสถิตย์ สุวรรณชนะ | ประธานกรรมการ |
| ๒. นายประพัทธ์ พรหมจรรย์ | กรรมการ |
| ๓. นายสมชาย สุขพรสวรรค์ | กรรมการ |
| ๔. นายไพรัช ดวงจินดา | กรรมการและเลขานุการ |

๒.๙ คณะกรรมการฝ่ายอาหารและเครื่องดื่ม มีหน้าที่ ดำเนินการจัดหาอาหาร กำกับ ควบคุม และให้บริการอาหารแก่ผู้ร่วมงาน สนับสนุน ประสานงานจัดเตรียมอาหาร ประกอบด้วย

- | | |
|--------------------------------|---------------------|
| ๑. นางสาวจิราภรณ์ ตันติพงศ์อภา | ประธานกรรมการ |
| ๒. นางสาวนันทิศา คเชนทร์ภักดี | กรรมการ |
| ๓. นางกลอยใจ ครูทจ๋อน | กรรมการ |
| ๔. นางสาวบุสรินทร์ คูนิอาจ | กรรมการและเลขานุการ |

ให้ผู้มีหน้าที่ตามคำสั่งนี้ ปฏิบัติหน้าที่ตามที่ได้รับมอบหมาย ให้เป็นไปด้วยความเรียบร้อย เต็มประสิทธิภาพ เพื่อให้เกิดประโยชน์สูงสุดแก่สมาคมศิษย์เก่ามหาวิทยาลัยเทคโนโลยีราชมงคลศรีวิชัย

สั่ง ณ วันที่ ๒๐ เดือน เมษายน พ.ศ. ๒๕๖๒



(นายสุพิศ พิทักษ์ธรรม)

นายกสมาคมศิษย์เก่ามหาวิทยาลัยเทคโนโลยีราชมงคลศรีวิชัย

- อาจารย์เฉลิม ศิริรักษ์ เสนอให้ฝ่ายเลขานุการทำหนังสือถึงมหาวิทยาลัยให้ประชาสัมพันธ์กิจกรรมไปยังคณะ
- คุณทวี ชูทิพย์ เสนอให้มีผู้บริหารมหาวิทยาลัยเข้าร่วมอยู่ในฝ่ายต้อนรับ
- คุณสุพิศ พิทักษ์ธรรม นายกมอฝ่ายเลขานุการทำหนังสือขอความอนุเคราะห์สลักชื่อลงนามบนถ้วยรางวัลชนะเลิศ การแข่งขันกอล์ฟการกุศล จาก ฯพณฯ พลเอก สุวรนันท์

มติที่ประชุม ที่ประชุมเห็นชอบ

๓.๓ การปรับปรุงที่ทำการของสมาคมศิษย์เก่าฯ

- คุณสมชาย พิจิตรบรรจง นำทีมสถาปนิกมานำเสนอคอนเซ็ปต์การปรับปรุงที่ทำการของสมาคมศิษย์เก่าฯ ดังนี้

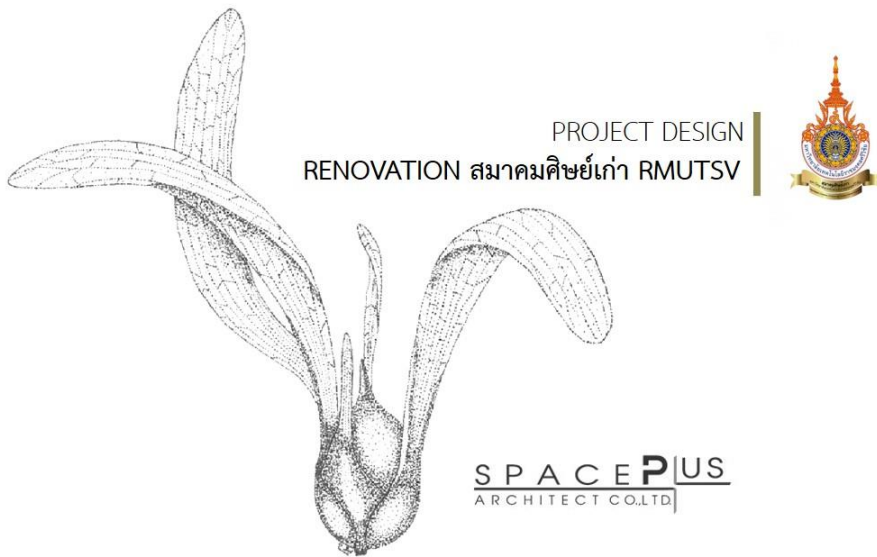



CONCEPT: YANG (ขางนา)



INSPIRATION



SPACE PLUS
ARCHITECT CO.,LTD



MOOD&TONE

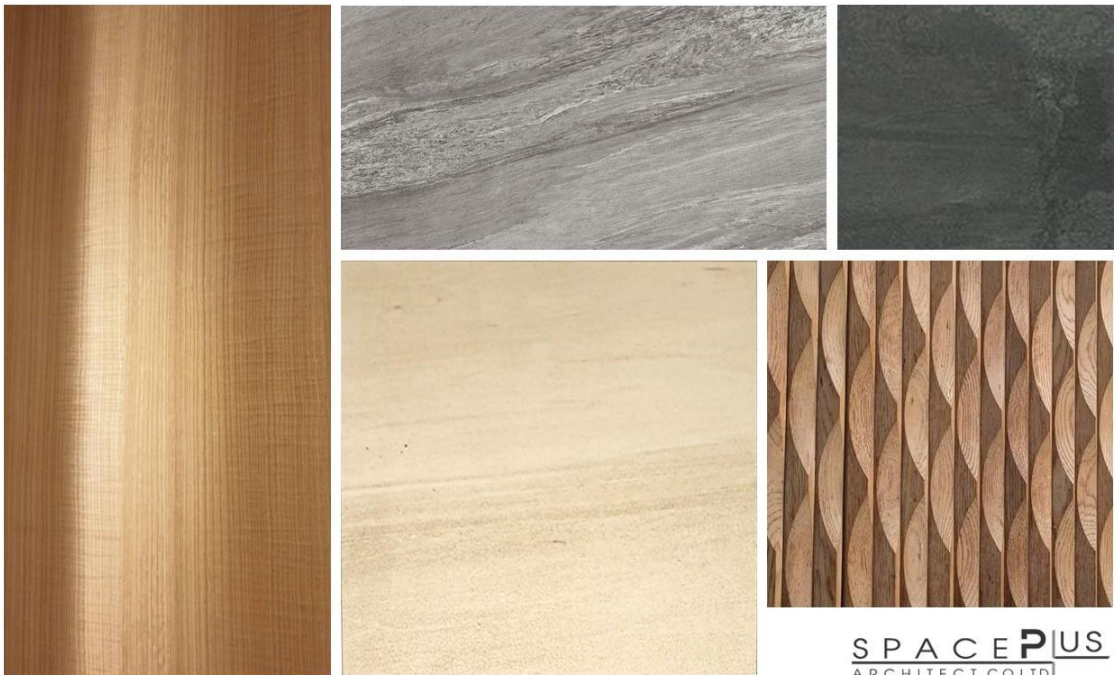

SPACE PLUS
ARCHITECT CO.,LTD



PROJECT RENOVAION สยามคตินัยเก่า RMUTSV

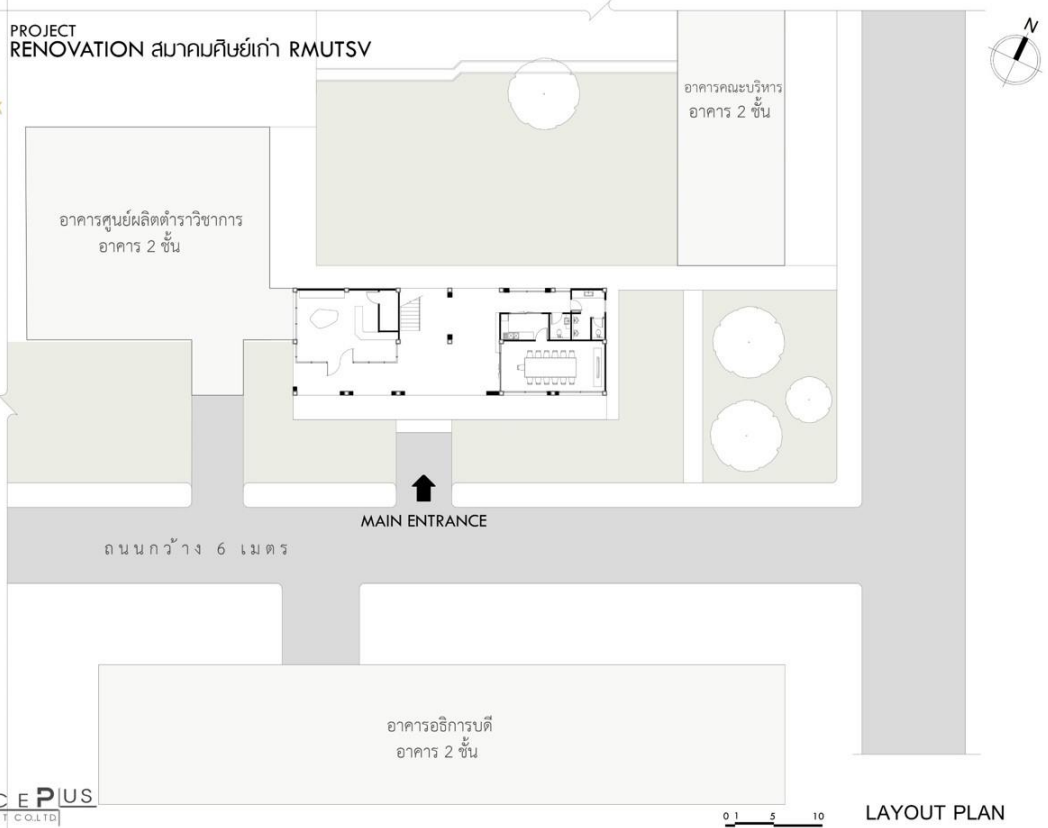

PROJECT RENOVAION สยามคตินัยเก่า RMUTSV

KEY PLAN

- 1 HALL & COMMON AREA
- 2 SOUVENIR SHOP
- 3 STO.
- 4 MEETING ROOM
- 5 PANTRY
- 6 WC
- 7 PLAZA

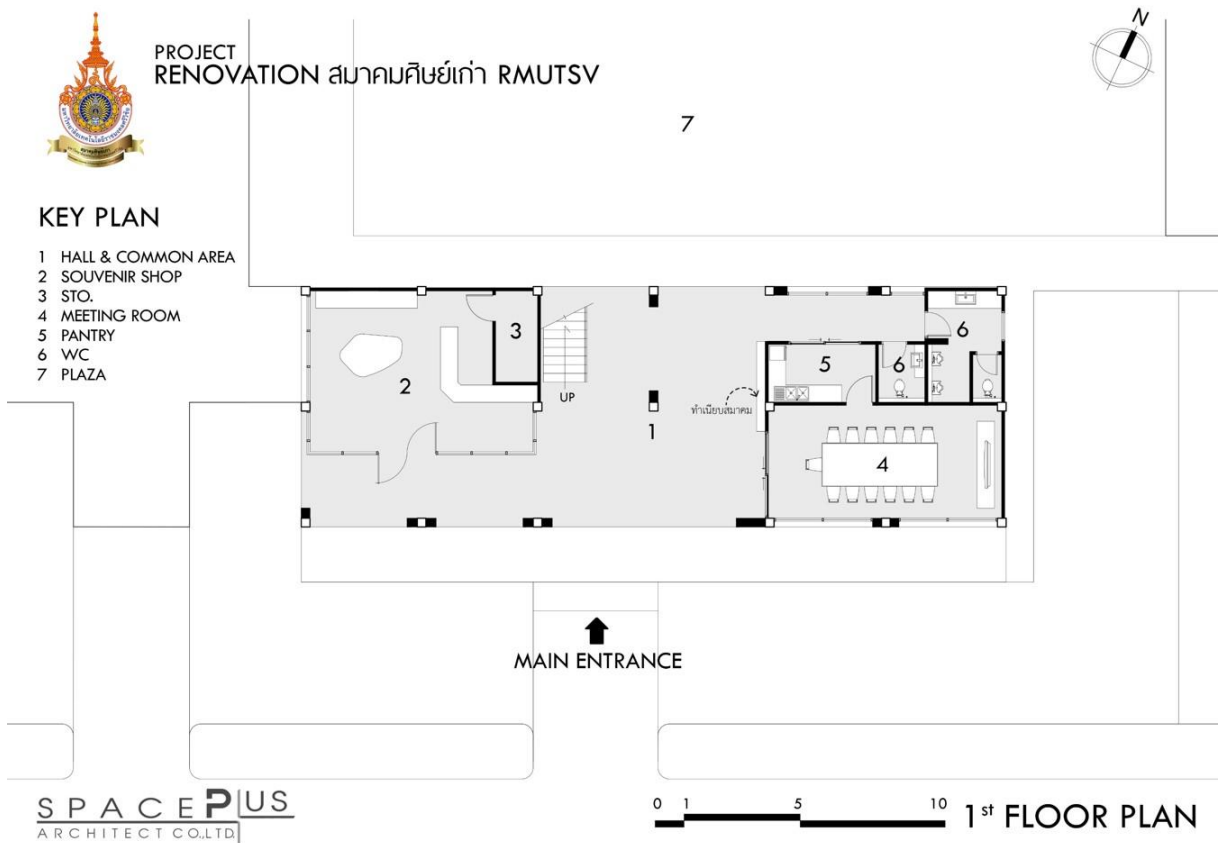



PROJECT
RENOVATION สมาคมศิษย์เก่า RMUTSV

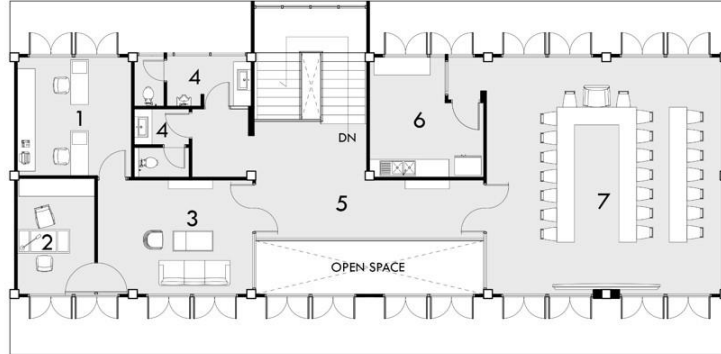

KEY PLAN

- 1 OFFICE
- 2 MANAGER ROOM
- 3 LIVING ROOM
- 4 WC
- 5 FOYER
- 6 PANTRY & CONTROL ROOM
- 7 MEETING ROOM

SPACE PLUS
ARCHITECT CO.LTD

0 1 5 10 2nd FLOOR PLAN

GUIDELINE DESIGN

PROJECT DESIGN
RENOVATION สมาคมศิษย์เก่า RMUTSV

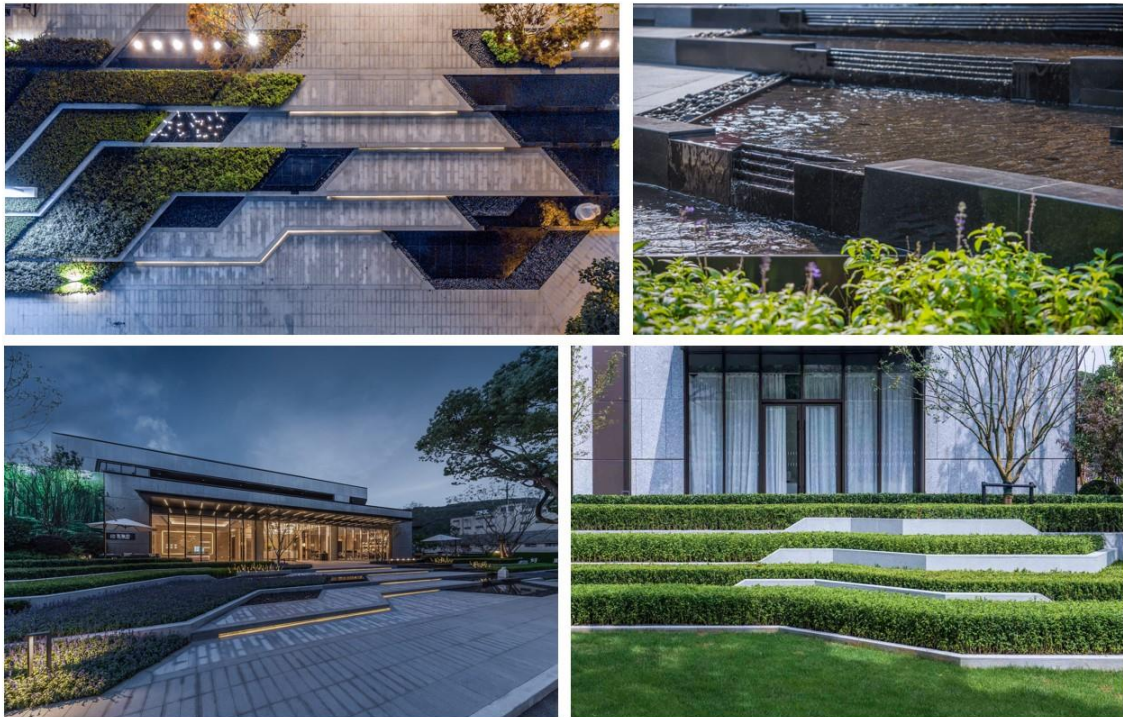



GUIDELINE DESIGN



GUIDELINE DESIGN

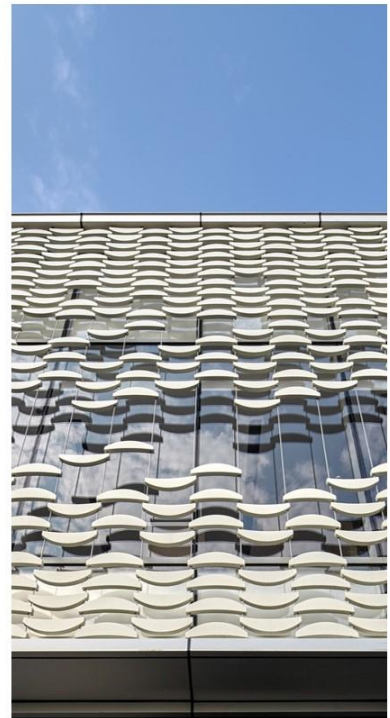
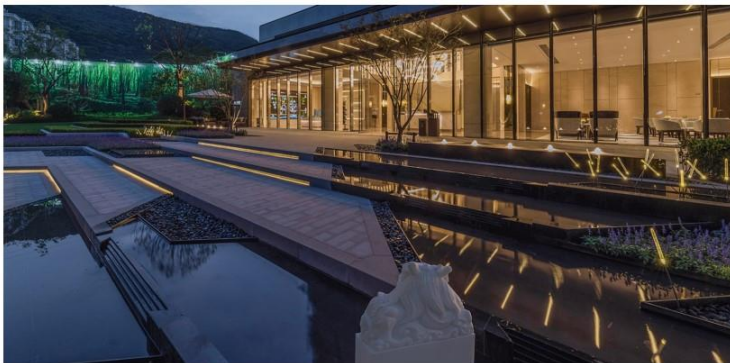

PROJECT DESIGN
RENOVATION สมาคมศิษย์เก่า RMUTSV



GUIDELINE DESIGN

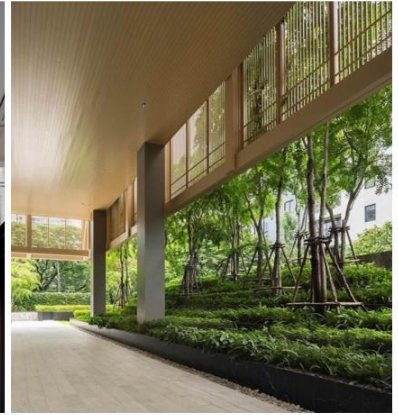
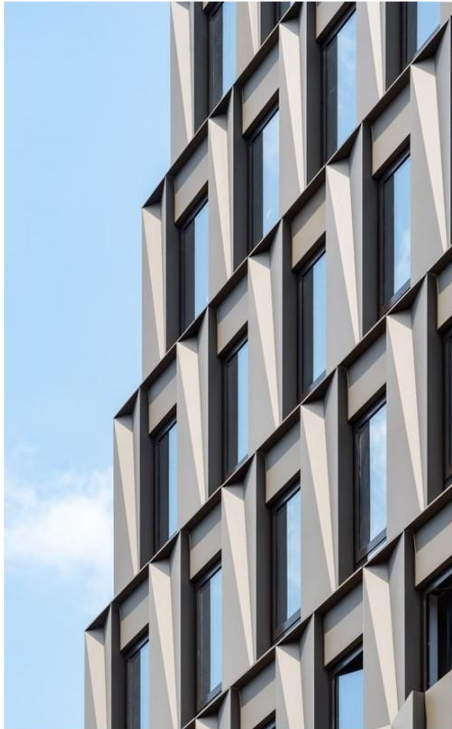

PROJECT DESIGN
RENOVATION สมาคมศิษย์เก่า RMUTSV



GUIDELINE DESIGN

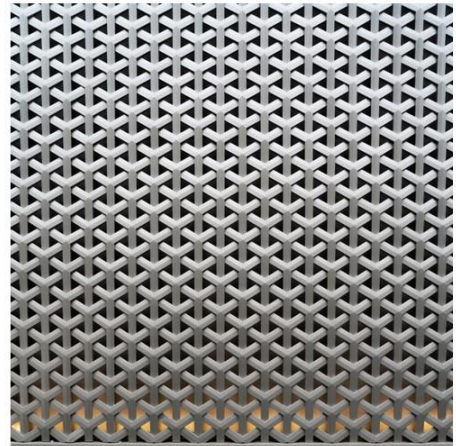
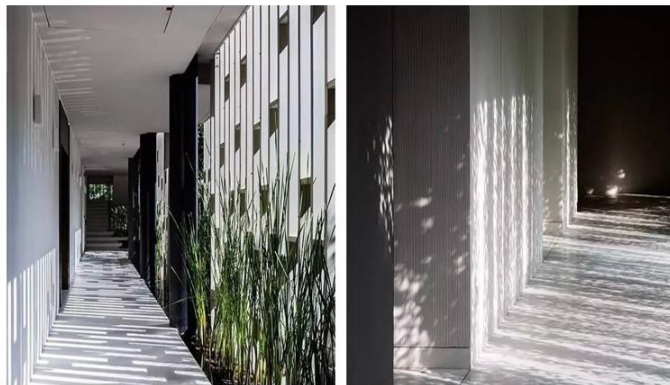



GUIDELINE DESIGN

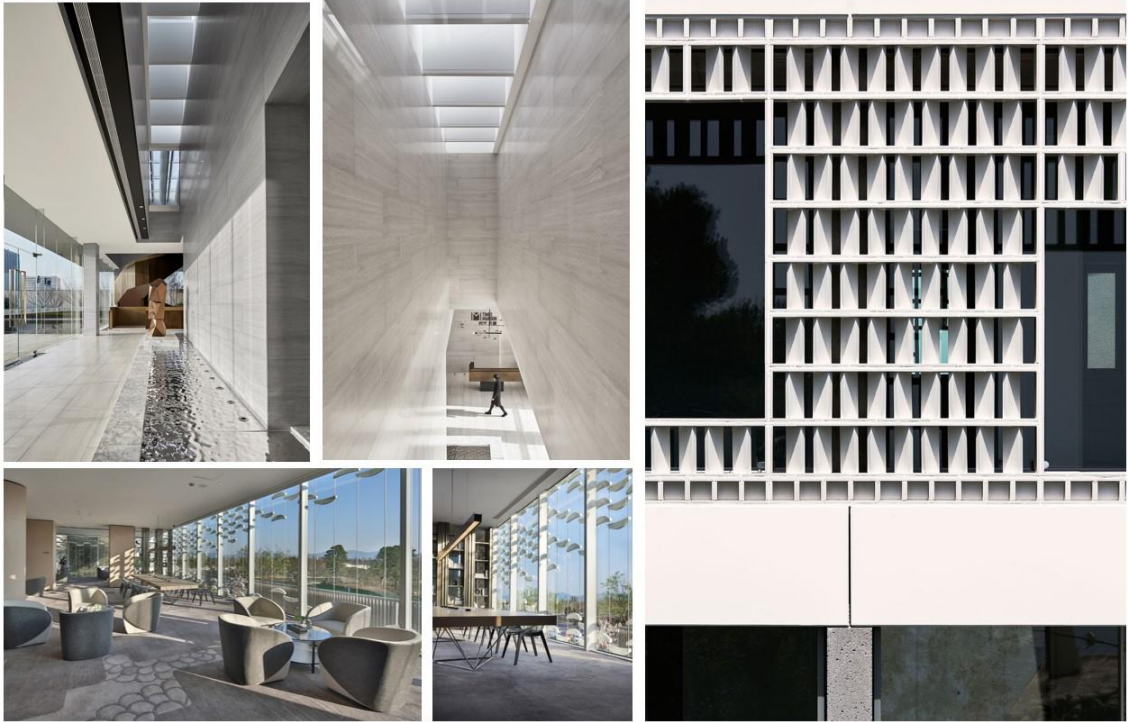

GUIDELINE DESIGN



- คุณสุพิศ พิทักษ์ธรรม นายกเสนอให้ใช้วัสดุที่ง่ายแก่การดูแลรักษา มอบคุณสมชายควบคุมดูแลการปรับปรุงที่ทำการของสมาคมศิษย์เก่าฯ ให้อยู่ในงบ ๕ ล้านบาท

มติที่ประชุม ที่ประชุมเห็นชอบ

ระเบียบวาระที่ ๔ เรื่องเสนอเพื่อทราบ

๔.๑ รายงานรายรับ – รายงานประจำเดือนเมษายน ๒๕๖๒

- อาจารย์พัชรี ทิพย์ประชา ทำหน้าที่แทนเลขานุการรายงาน รายรับ – รายงาน ของสมาคมศิษย์เก่ามหาวิทยาลัยเทคโนโลยีราชมงคลศรีวิชัย ประจำเดือนเมษายน ๒๕๖๒ ดังนี้

สมาคมศิษย์เก่ามหาวิทยาลัยเทคโนโลยีราชมงคลศรีวิชัย

รายรับ – รายงาน

ประจำเดือนเมษายน ๒๕๖๒

ยอดยกมา		๑,๙๔๒,๔๖๓.๗๕
รายรับ		
ค่าสมัครสมาชิก	๙,๐๐๐.๐๐	๙,๐๐๐.๐๐
รายจ่าย		
ค่าใช้จ่ายการประชุม ครั้งที่ ๓/๒๕๖๒	๑,๘๐๐.๐๐	
ซื้อวัสดุสำนักงาน	๑๑,๐๐๕.๐๐	
ค่า Statement	๒๐๐.๐๐	<u>๑๓,๐๐๕.๐๐</u>
ยอดคงเหลือตามบัญชี ณ วันที่ ๑๙ เมษายน ๒๕๖๒		<u>๑,๙๓๘,๔๕๘.๗๕</u>

มติที่ประชุม ที่ประชุมรับทราบ

ระเบียบวาระที่ ๕ เรื่องเสนอเพื่อพิจารณา

๕.๑ พิจารณาแผนการดำเนินงานของสมาคมศิษย์เก่าฯ

สืบเนื่องจากการประชุมคณะกรรมการบริหารสมาคมครั้งที่ ๒/๒๕๖๒ ที่ประชุมได้เสนอกิจกรรมที่จะจัดในปี ๒๕๖๒-๒๕๖๓ ไว้ ๓ กิจกรรม เพื่อบรรจุลงในแผนการดำเนินงานของสมาคม ได้แก่ การจัดการแข่งขันกอล์ฟการกุศล, การจัดการแข่งขันฟุตบอล, การจัดงานคืนสู่เหย้า

- คุณสุพิศ พิทักษ์ธรรม นายกฝากให้กรรมการที่เห็นควรจัดการแข่งขันฟุตบอล ทำแผนการดำเนินงานมาเสนอในที่ประชุม มอบคุณทวี เป็นผู้ขับเคลื่อน

- คุณสถิตย์ สุวรรณชนะ เสนอให้จัดงานสังสรรค์ศิษย์เก่าโดยมีโต๊ะจีน ๕๐๐ โต๊ะ ขายบัตรราคาบัตรละ ๑,๐๐๐ บาท เหมือนเดิม

- นายกมอบฝ่ายเลขานุการหารายชื่อครู อาจารย์ บุคลากรที่เป็นศิษย์เก่า

มติที่ประชุม ที่ประชุมมีมติเห็นชอบกำหนดวันที่ ๑๘ มกราคม ๒๕๖๓ จัดงานสังสรรค์ศิษย์เก่า “คืนสู่เหย้าชาวราชมงคล” โดยเป็นการจัดงานแบบนอกสถานที่ ควรมีโต๊ะจีนไม่น้อยกว่า ๕๐๐ โต๊ะ ขายบัตรราคาบัตรละ ๑,๐๐๐ บาท เหมือนเดิม สถานที่จัดงานคือ มหาวิทยาลัยเทคโนโลยีราชมงคลศรีวิชัย จังหวัดสงขลา พร้อมมอบฝ่ายเลขานุการทำคำสั่งแต่งตั้งคณะกรรมการดำเนินงาน มอบอาจารย์เฉลิมแจ้ง อธิการบดี เชิญประชุมอาจารย์ บุคลากร ได้พบปะกับกรรมการบริหารสมาคมฯ

๕.๒ การประชาสัมพันธ์สมาคมผ่านสื่อออนไลน์

สืบเนื่องจากการประชุมคณะกรรมการบริหารสมาคมครั้งที่ ๒/๒๕๖๒ ที่ประชุมได้มอบอาจารย์พัชรี ทิพย์ประชา เป็นผู้นำขับเคลื่อนสมาคมในด้านการประชาสัมพันธ์สมาคมผ่านสื่อออนไลน์

- อาจารย์พัชรี ทิพย์ประชาได้นำเสนอเรื่องการทำ Social Network ที่มีอยู่เป็นที่น่าสนใจมากขึ้น และเข้าถึงได้ง่าย และได้นำเสนอแอปพลิเคชันที่จะสามารถทำให้สมาคมเป็นที่รู้จักได้มากยิ่งขึ้น

มติที่ประชุม ที่ประชุมมีมติเห็นชอบให้พัฒนา social ที่มีอยู่ และเพิ่มแอปพลิเคชันตามที่อาจารย์พัชรีได้นำเสนอ

๕.๓ การใช้ค่าในการเรียกเก็บเงินจากนักศึกษา

สืบเนื่องจากการประชุมคณะกรรมการบริหารสมาคมครั้งที่ ๒/๒๕๖๒ ว่าที่ รต. ศุภชัย ทองเพ็ง ได้เสนอให้มีการเปลี่ยนการใช้ค่าในการเรียกเก็บเงินจากนักศึกษา จาก “ค่าสมัครสมาชิก” เป็น “ค่าบำรุงสมาคมศิษย์เก่าฯ” เพื่อลดคำถามที่เกิดจากนักศึกษาว่า สมัครแล้วได้อะไร

- อาจารย์เฉลิม ศิริรักษ์ แจ้งว่าการเปลี่ยนค่าจาก “ค่าสมัครสมาชิก” เป็นค่าว่า “ค่าบำรุงสมาคมศิษย์เก่าฯ” จะมีผลต่อข้อบังคับของสมาคมหลายข้อ

มติที่ประชุม ที่ประชุมมีมติให้ดูเรื่องอีกทีในการประชุมครั้งถัดไป มอบฝ่ายเลขานุการนำข้อบังคับสมาคมเข้าวาระเพื่อพิจารณา

ระเบียบวาระที่ ๖ เรื่องอื่นๆ

-

เลิกประชุมเวลา ๑๖.๓๐ น.

พิมพ์ชนก ฟองสุวรรณ

(นางสาวพิมพ์ชนก ฟองสุวรรณ)
เจ้าหน้าที่บริหารงานทั่วไป
ผู้บันทึกการประชุม



(นางพัชรี ทิพย์ประชา)
นายทะเบียน
ผู้ตรวจรายงานการประชุม